

elewacja południowo-zachodnia

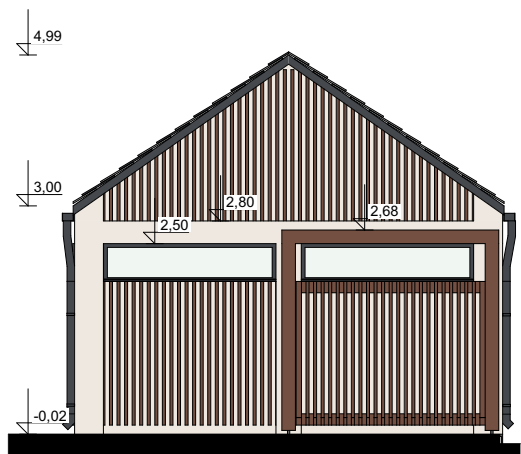

elewacja południowo-wschodnia





elewacja północno-wschodnia

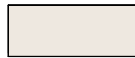

elewacja północno-zachodnia (frontowa)

LEGENDA

-  tynk zewnętrzny silikatowy barwiony, kolor: RAL 7043 grubość izolacji termicznej - 10 cm (cokół)
-  tynk zewnętrzny silikatowy barwiony, kolor: RAL 9003 (biały) grubość izolacji termicznej - 10 cm (cokół)
-  Dachówka ceramiczna, płaska, kolor: "grafitowa"

- obróbki blacharskie oraz rynny i rury spustowe - kolor: grafitowy, RAL 7024 (dopasowany do koloru dachówki)
- stolarka i ślusarka okienna - grafitowy, RAL 7024
- stolarka drzwiowa - kolor: dąb naturalny
- widoczne elementy drewniane konstrukcji dachu - kolor: grafitowy, RAL 7024

Uwaga:
1. Kolory na rysunku mogą różnić się od rzeczywistych.
2. Przed realizacją wykonać próbki w większym formacie i sprawdzić w odpowiednim nasłonecznieniu na budowie.
3. Ostateczny wybór kolorystyki i materiałów należy uzgodnić z projektantem

| | | |
|--|---|---------------------|
| etap: | PT PROJEKT TECHNICZNY - bud. B | |
| nazwa inwestycji: | BUDOWA BUDYNKU ADMINISTRACYJNEGO ORAZ BUDYNKU GOSPODARCZEGO NA SPRZĘT P.POŻ, ZBIORNIKA BEZOPŁYWOWEGO NA NIECZYSTOŚCI CIEKŁE | |
| adres inwestycji: | Marianowo, 64-410 Sieraków dz. nr ewid.: 557/5 | |
| inwestor: | Nadleśnictwo Sieraków adres: Bucharzewo 153, 64-410 Sieraków | |
| nazwa rysunku: | RZUT ELEWACJE | |
| architekt: | mgr inż. arch. Wiesław Vowie upr. nr 42/PW/94 | |
| architekt - sprawdzający: | mgr inż. arch. Adam Nogaj upr. nr 28/WPOKK/2016 | |
| konstruktor: | mgr inż. Małgorzata Galas-Siemieniak upr. nr 95/P/99 | |
| konstruktor - sprawdzający: | mgr inż. Przemysław Pytel upr. nr 7131-7132/136/PW/2001 | |
| opracowanie techniczne: | mgr inż. Marek Gołąb | |
| asystent architekta: | mgr inż. arch. | |
| wszelkie prawa zastrzeżone VOWIE STUDIO PLUS kopiowanie oraz udostępnianie bez zgody autorów zabronione | | data: 27.10.2023 |

AUTORSKA PRACOWNIA
ARCHYTEKTONICZNA
**VOWIE
STUDIO**
al. Jana Pawła II 20
64-500 Szamotuły
61 292 28 21/61 293 21 44
www.vowie.com.pl
biuro@vowie.com.pl

skala:
1:100

nr rysunku:

B/7